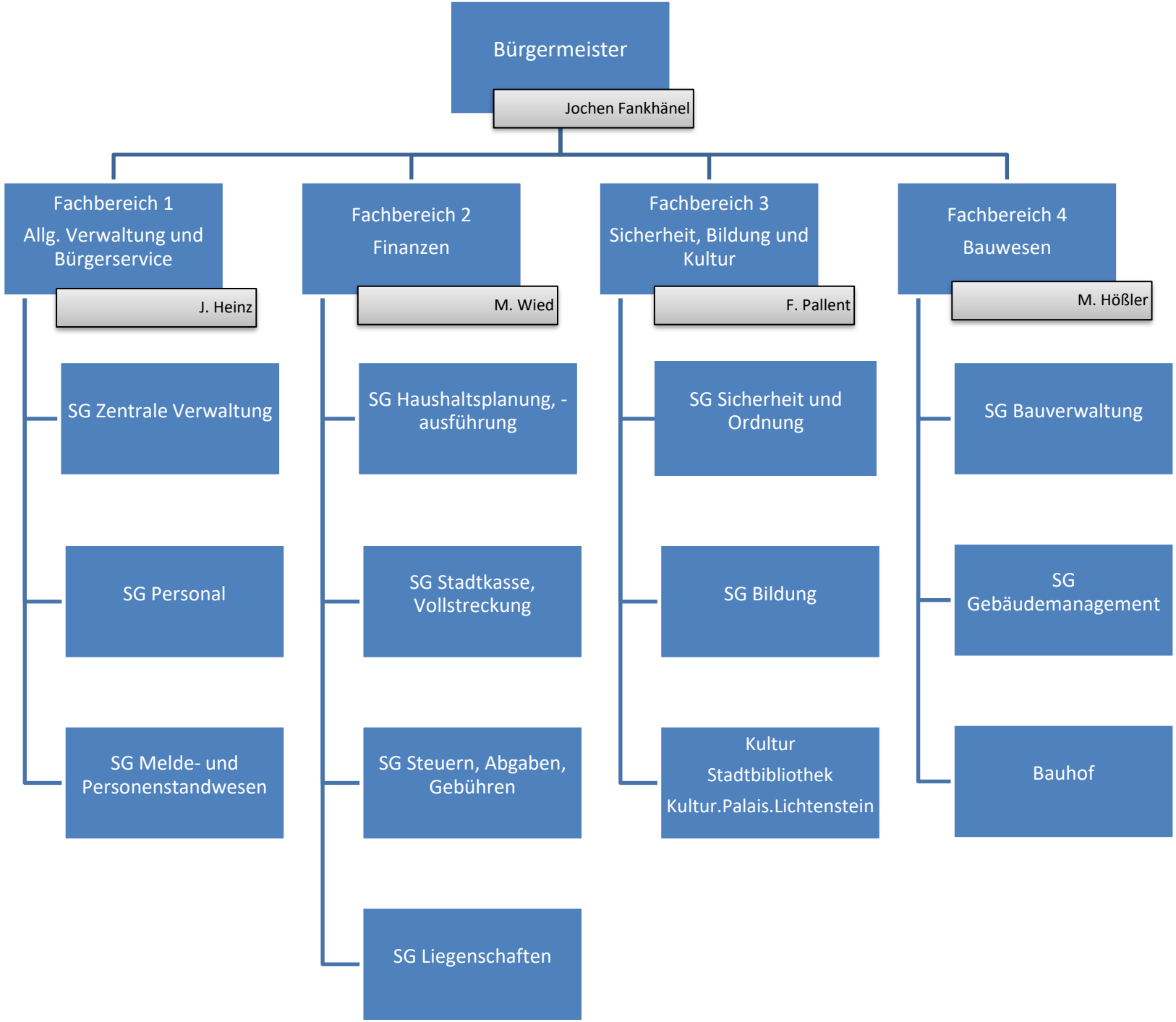
Bürgermeister
Jochen Fankhänel
Fachbereich 1
Allg. Verwaltung und Bürgerservice
J. Heinz
SG Zentrale Verwaltung
SG Personal
SG Melde- und Personenstandwesen
Fachbereich 2
Finanzen
M. Wied
SG Haushaltsplanung, -ausführung
SG Stadtkasse, Vollstreckung
SG Steuern, Abgaben, Gebühren
SG Liegenschaften
Fachbereich 3
Sicherheit, Bildung und Kultur
F. Pallent
SG Sicherheit und Ordnung
SG Bildung
Kultur
Stadtbibliothek
Kultur.Palais.Lichtenstein
Fachbereich 4
Bauwesen
M. Hößler
SG Bauverwaltung
SG Gebäudemanagement
Bauhof